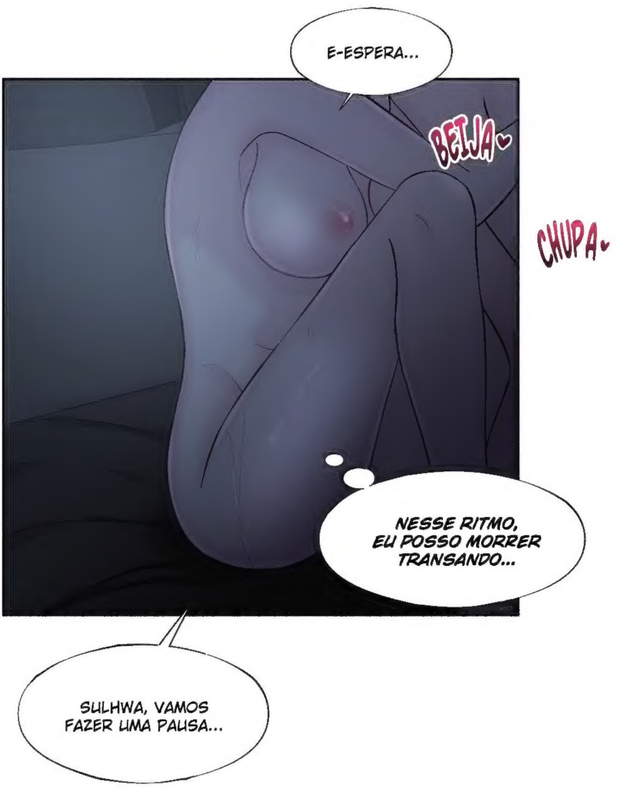
E-ESPERA...
BEIJA
CHUPA
NESSE RITMO, EU POSSO MORRER TRANSANDO...
SULHWA, VAMOS FAZER UMA PAUSA...

?!!
LEVANTA

SULHWA...
HEHE
ASSIM POSSO VÊ-LA MELHOR.

VIRA
?
COMO ELA PODE DIZER ISSO...
...SEM NEM PISCAR OU SE ENVERGONHAR?!
UNNIE...
HÃ?
ME OLHE NOS OLHOS, POR FAVOR?
AMUADA
CHORAMINGA
E POR QUE ELA TEM QUE SER TÃO FOFA?

ENTÃO, COMO FOI HOJE?
HÃ?
MEXE
SABE, FOI MINHA PRIMEIRA VEZ, ENTÃO NÃO SEI SE FUI BEM OU NÃO...
MEXE
...
ELA ME FEZ GOZAR SETE VEZES E TÁ PREOCUPADA POR ELA NÃO SER BOA NA CAMA?! SENHOR...
NÃO SEI SE ELA É MUITO ASTUTA OU É SÓ INOCENTE...
ABRAÇA

APERTA

MAS...
BADUM
BADUM

...FOI ADORÁVEL.
BADUM
"APERTA"
BADUM

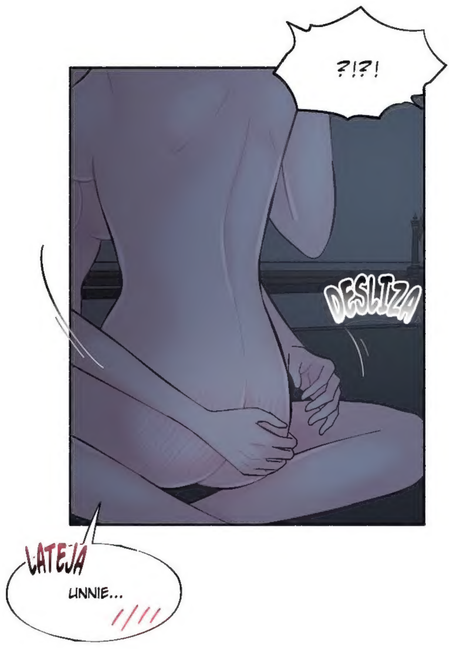
?!?!
DESLIZA
LATEJA
UNNIE...

ESTALA
EU...

...HOJE EU NÃO CONSIGO FAZER MAIS! A NÃO SER QUE VOCÊ QUEIRA ME VER MORTA!
CRASH
UNNIE?!

Lilith

Artist | BARAM Writer | SIRIUS

JOGO .2 MORANDO JUNTAS (4)

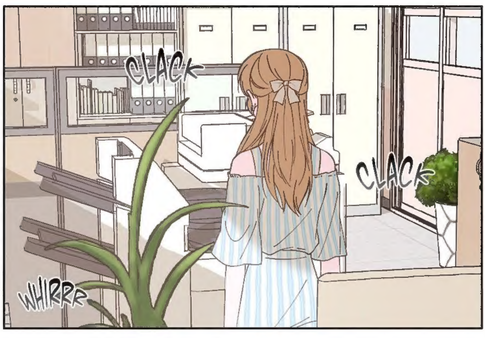

COMIC space
WWW.COMICSPACE.COM.BR

LADY J
LIMPEZA

LADY J
DIAGRAMAÇÃO

LADY J
REDESENHO

LADY J
CONTROLE DE QUALIDADE

NESTRAY
TRADUÇÃO

SCANDALOUS
REVISÃO

LEZHIN
FORNECIMENTO

Este manwha é feito de fã para fãns
sem fins lucrativo. Se você deseja disponibilizar
em seu site, por favor, não remova os créditos.

CAPÍTULO 35

LILITH

+18
CLASSIFICAÇÃO INDICATIVA

CHUN-SSI!
AH, OI KIM-SSI.

VOCÊ TÁ SE SENTINDO BEM?
AH, COITADINHA. VOCÊ PARECE TÁ EXAUSTA.
HAHA
HOHO
AH, SIM...

SE NÃO TIVER AULA AGORA, VOCÊ PODE DESCANSAR NA ENFERMARIA. AGORA MESMO ESTÃO FAZENDO SESSÕES DE ACONSELHAMENTO NO INTERVALO DAS AULAS.
ABANA
ABANA
AH... OBRIGADA PELA PREOCUPAÇÃO.
ME SINTO TÃO CULPADA SOBRE ISSO...
UAU... MINHAS COSTAS ESTÃO DOENDO POR FICAR EM PÉ A MANHÃ TODA...

KIM-SSI! VOCÊ PODE DÁ UMA OLHADA NAS QUESTÕES DAS PROVAS?
AH, CLARO.

BOM, SE CUIDE CHUN-SSI.
PHEW
CLACK
CLACK

CLACK
ACHO QUE DEVERIA DESCANSAR NA ENFERMARIA, COMO ELA SUGERIU.

RATTLE

É TÃO LEGAL E TRANQUILO QUANDO ESTÁ TENDO AULA.
EU TAMBÉM AMAVA ISSO COMO ALUNA.
PASSO
PASSO

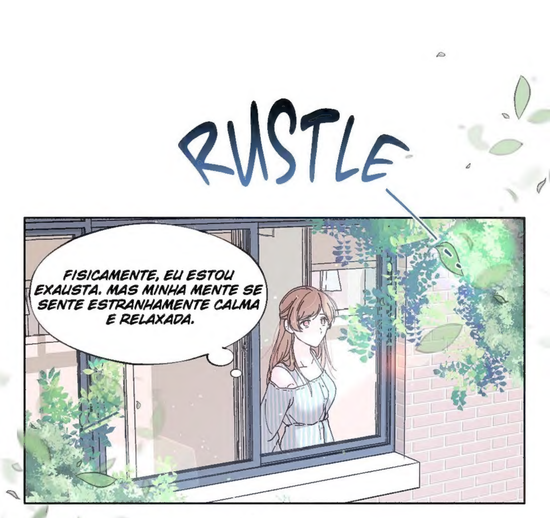
RUSTLE
FISICAMENTE, EU ESTOU EXAUSTA. MAS MINHA MENTE SE SENTE ESTRANHAMENTE CALMA E RELAXADA.

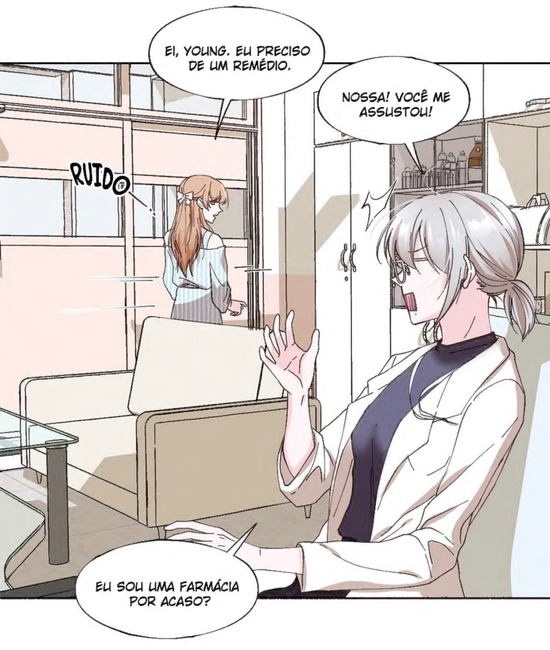
EI, YOUNG. EU PRECISO DE UM REMÉDIO.
NOSSA! VOCÊ ME ASSUSTOU!
RUIDO
EU SOU UMA FARMÁCIA POR ACASO?

DE QUAL VOCÊ PRECISA? PRA GRIPE?
NÃO. VOCÊ TEM ALGUM ANALGÉSICO?
CLARO. ESPERA UM POUCO.

AQUI VAI.
ENTREGA
OBRIGADA.

SERÁ QUE ELA PERCEBEU?

POR MAIS QUE EU QUEIRA PERGUNTAR A ELA O POR QUÊ DELA TER FALADO PRA SULHWA SOBRE AS MINHAS TENDÊNCIAS...
...ME PREOCUPO DELA PERCEBER ALGO SE EU FALAR ALGUMA COISA.
GOLE

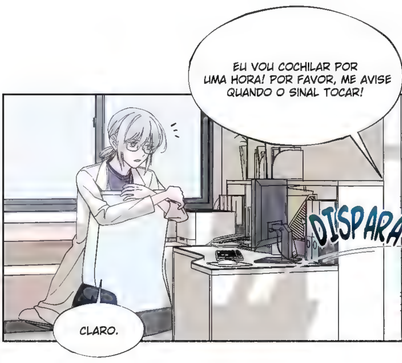
EU VOU COCHILAR POR UMA HORA! POR FAVOR, ME AVISE QUANDO O SINAL TOCAR!
DISPARA
CLARO.

...

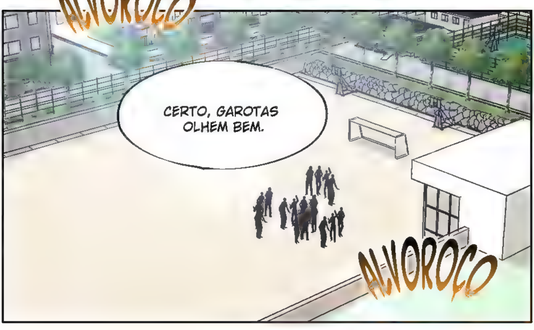
ALVOROÇO
CERTO, GAROTAS OLHEM BEM.
ALVOROÇO

DESSE JEITO!
DEIXE A BOLA RICOCHETEAR EM VOCÊ. NÃO BATA COM OS SEUS BRAÇOS!
THUNK

TODAS FAÇAM UMA DUPLA E VAMOS...

SORRY
SORRY
...COMEÇAR?!

EU JÁ SABIA QUE ELA TINHA UNS DOIS PARAFUSOS SOLTOS...
YOON-SSI, SUA BLUSA TÁ AO AVESSO!
...MAS ELA TÁ PASSANDO DO LIMITE DESDE MANHÃ!
E DURANTE A HORA DO ALMOÇO...

BATIDA

DEBATE
SUSPIRO
KOLA
...

PEGA
ENGOLE
GAROTAS...

TENHAM MAIS CUIDADO NA PRÓXIMA VEZ, OK?

...HÃ?
YOON-SSI, SEU NARIZ TÁ SANGRANDO!
EEEEEP!
YOON-SSI, VOCÊ NÃO TÁ BÊBADA, NÉ?

JULGANDO PELO O QUE VI HOJE, DEVE SER...
VOCÊ TÁ BEM, YOON-SSI?
ESTOU BEM, NÃO SE PREOCUPE! HAHA!

...YOON-SSI...
...SE PEGARAM.
...E CHUN-SSI...
HMPH
SIGH
BOOM!

EU SABIA QUE ELA IA FAZER ISSO...
ACHO QUE NÃO ESTOU EM POSIÇÃO DE CULPA-LA, JÁ QUE FOI EU QUE FALEI SOBRE SUA VIDA SEXUAL.
MMM

POR QUE CARALHOS EU TÔ PREOCUPADA COM ESSA MERDA?!
EU JÁ TIVE O SUFICIENTE AO ME ENVOLVER COM O SEU ESTUPIDO DRAMA NA FACULDADE!
PULO

OH...
EU ESQUECI DE FALAR PRA ELA QUE A ZHU HUILIN VEM TRABALHAR HOJE.
ELA DEVE TÁ DORMINDO AGORA, ENTÃO...
VOCÊ TEM QUE USAR O SEU CORPO TODO, NÃO SÓ OS BRAÇOS.
VOA
SULHWA DEVE TÁ ENSINANDO AGORA...

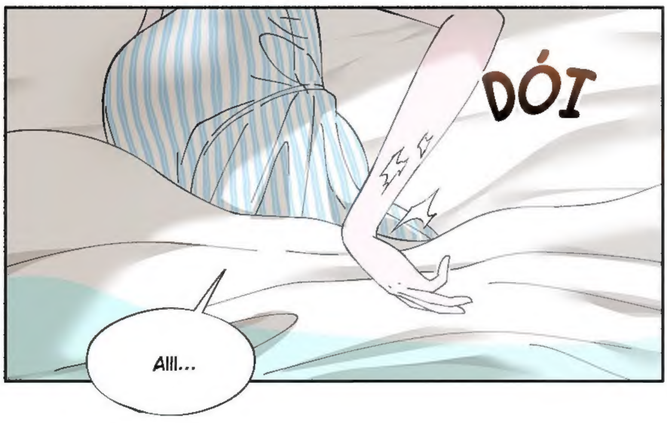
DÓI
Aiii...

SE EU QUISER ME SENTIR BEM NA MINHA PRÓXIMA AULA, É MELHOR EU COCHILAR...
UNNIE...
...COMO FOI A SUA PRIMEIRA VEZ?

ISSO ME LEMBRA DAQUELE TEMPO...

FALANDO NISSO JAEHEE... SEU BEIJO É MUITO RUIM.
QUÊ?!

É MINHA PRIMEIRA VEZ! QUÃO BOA EU DEVERIA SER?

BOM, EU SOU BOA PRA CARAMBA.
GRRR
...

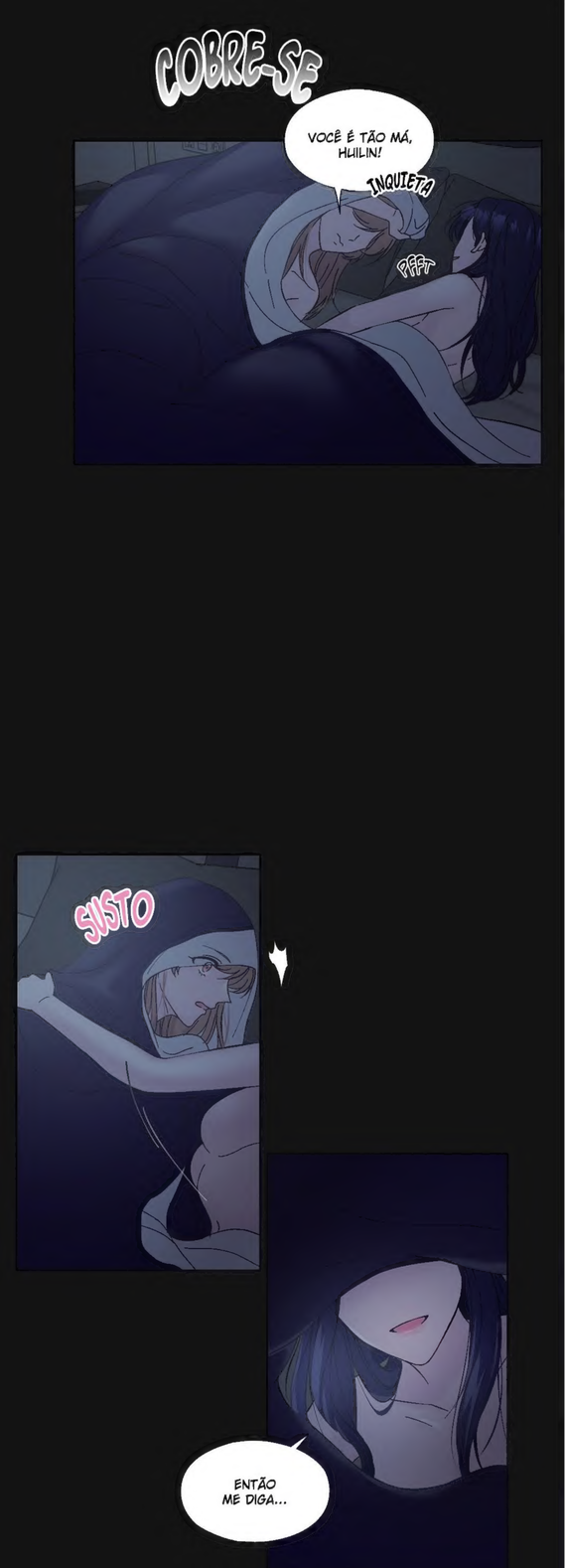
COBRE-SE
VOCÊ É TÃO MÁ, HUILIN!
INQUIETA
PFFT

SUSTO
ENTÃO ME DIGA...

DESCOBRE
...VOCÊ GOSTA DE FAZER COMIGO?

...

AAH, TÁ COM VERGONHA.

SIM JAEHEE, EU SEI QUE VOCÊ AMA.

...OLHA QUEM TÁ FALANDO.

QUÊ, EU?

EI, NÃO FAÇA ESSA CARA.

POR QUE NÃO? EU SOU MUITO BONITA?

...

EI, JAEHEE.

SIM?

EU AMO VOCÊ.

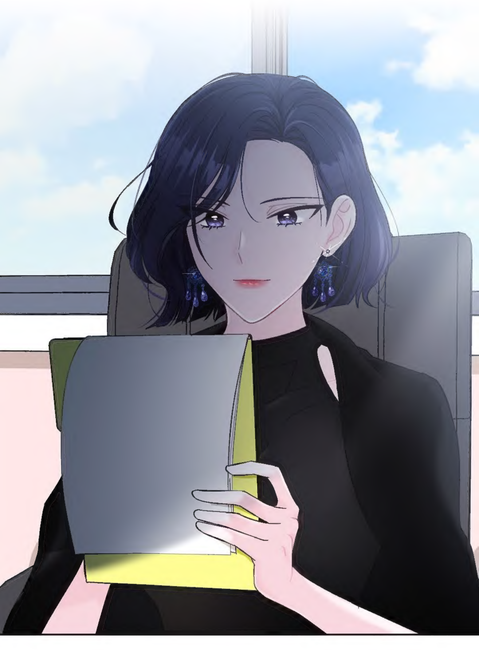

CONTINUA

Lilith

Writer_SIRIUS
@sirius_wr

Artist_BARAM
@ba_ram_